

SCHNITT C-C

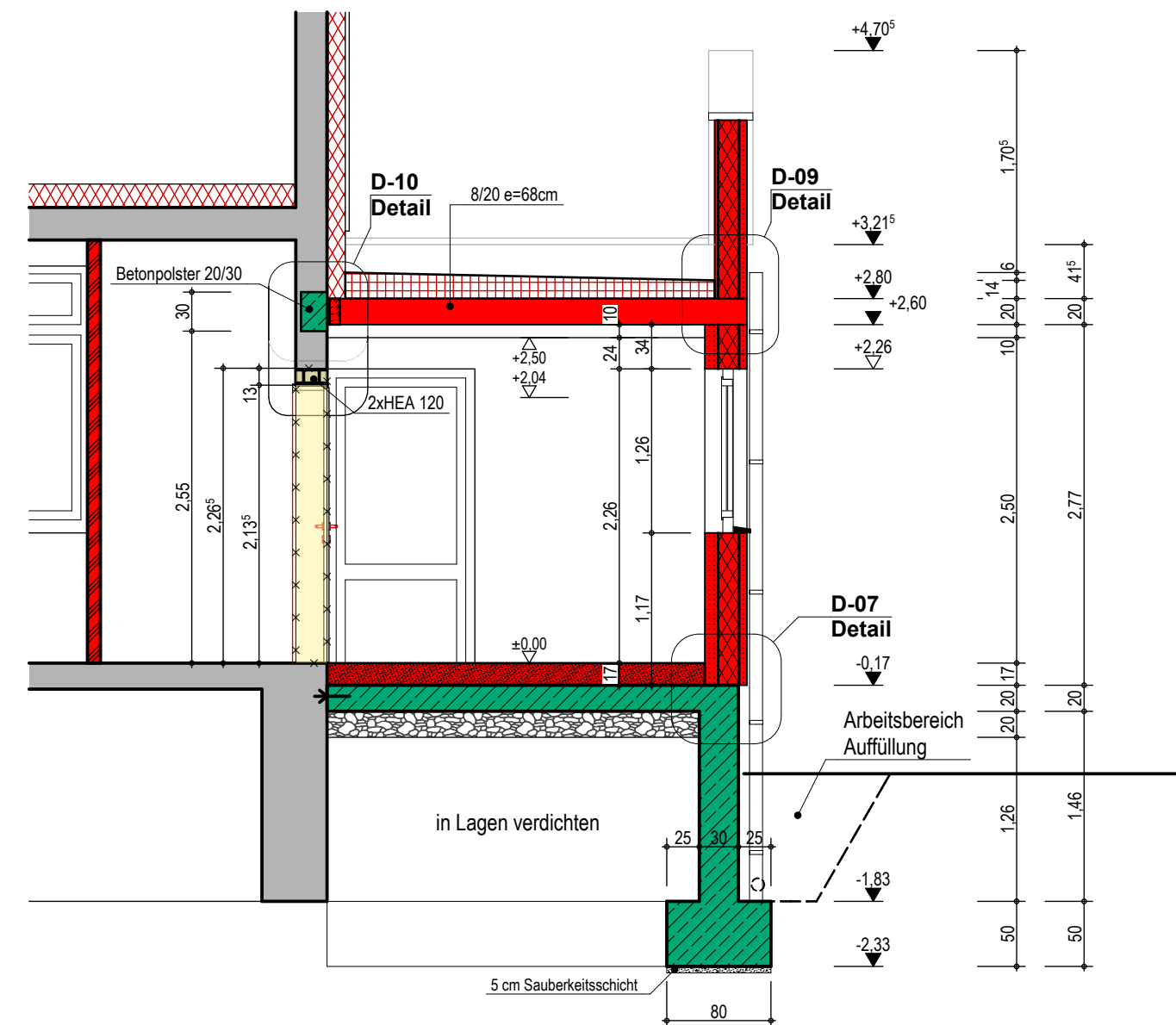

SCHNITT D-D

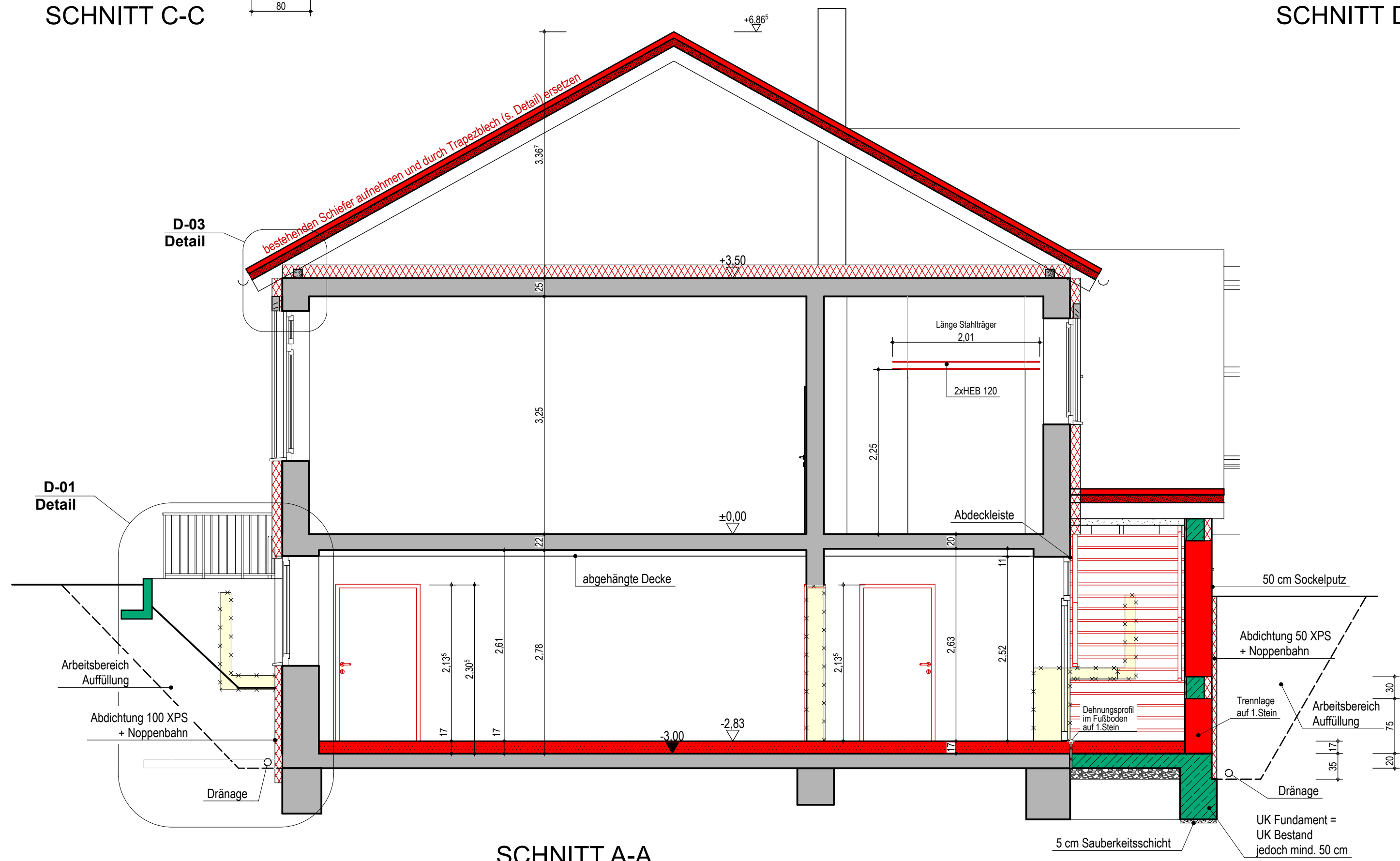

SCHNITT A-A

LEGENDE:

- BESTAND
- ABBRUCH
- Mauerwerk
- Beton
- Holzkonstruktion
- Metallständerwerk
- NEU

Entwurfsverfasser:
Ina Welker Architektin Dip.-Ing. (FH)
Bauliche Infrastruktur
Verbandsgemeindeverwaltung
Brühlstr. 16, 55756 Herrstein
Tel.: 06785 / 79 - 2102 Mail: i.welker@vg-hr.de
Datum, Unterschrift

Herrstein, den
Bauherr/en:
VG Herrstein-Rhaunen
Brühlstraße 16
55756 Herrstein
Datum, Unterschrift

Bauvorhaben:
Erweiterung der Kita Sien
In der Hohl 9, 55758 Sien

Darstellung:
SCHNITTE A-A, C-C
und D-D
Maßstab:
1:50
gezeichnet:
S. Hachenthal
Bauliche Infrastruktur
Datum:
16.02.2026
Plan-Nr.:
W05